

# ご応募いただく前に、下記の応募要項等

# を必ずお読みください。

## 応募要項

対象商品をご使用になり、万が一ご満足いただけない場合、こちらの専用応募用紙にキャンペーン期間中に対象店舗でお買い上げいただいた対象商品のレシートをテープ等でしっかりと貼り付け、必要事項(お名前、性別、年齢、郵便番号、ご住所、生年月日、電話番号(日中連絡がとれる電話番号)、メールアドレス、職業、ご購入店舗名、購入商品、ご満足いただけなかった理由)をご記入の上、お買い上げ商品と一緒に後記の応募宛先までご返品ください(カミソリ等の付属品含む製品一式)。本金額返金キャンペーンのご応募は、お一人様1台限りとさせていただきます。ご応募はご購入日の翌日から90日以内の消印有効となります。ご応募いただく際、ご購入日の翌日から91日以上経過している場合、お送りいただいた商品の部品や付属品類が不足していた場合、ご応募対象外となりますので予めご了承ください。送料はおお客様ご負担とさせていただきます。着払いでお送りいただいた場合は、お受け取りいたしかねます。●古物営業法・東京都青少年の健全な育成に関する条例により、18歳未満の方はご応募いただけません。※2022年9月以降に開催されている「NEW ブラウン 光美容器 満足保証キャンペーン」にご応募された方は本キャンペーンには応募できません。※既に別のブラウンキャッシュバックキャンペーンに応募されている場合、キャッシュバック金額分を差し引いた金額を返金させていただきます。※対象商品のご購入時に獲得した対象商品のポイント相当分の金額は、返金額から差し引かせていただきます。※ポイント還元キャンペーンを利用して対象商品をご購入いただいた場合もご購入金額より還元ポイント分を差し引いた金額をご返金させていただきます。家電量販店等のポイント、スマホ決済アプリ「PayPay」「LINEショッピング」等、ポイント還元キャンペーン等も含みます。※返金の金額は166,000円(税込み)を上限とさせていただきます。※ご購入店にて実施されている他のキャンペーンによる値引きがあった場合は、当キャンペーンからの返金額から値引き分を差し引かせていただきます。※複数製品購入のレシートが添付され、本製品購入にあたって付与されたポイントが判明しない場合は、全体の付与ポイントと購入額から本製品への付与ポイントを按分計算し、その分を差し引いて返金します。

## 対象商品

### スキン・アイ・エキスパート／シルク・エキスパート

PL7387/PL7243/PL7263/PL7357/PL-5248/PL-5268/PL-5158/PL-5014/PL-5243/PL-5267/PL-5157  
PL-5387/PL-5257/PL-5223/PL-5117/PL-5227/PL-5137/PL-5347/PL-3138/PL-3133/PL-3000/PL-3111  
※型番のアルファベットと数字がすべて一致しない商品は「対象外」となります。※P&Gジャパンが日本国内で販売した商品に限ります。※2025年3月31日(月)までの間に、対象店舗でご購入いただいた商品に限りご応募いただけます。※一部店舗で取り扱っていない場合があります。

## 対象店舗(敬称略・アイウエオ順)

Amazon合同会社／イオン株式会社／株式会社エディオン／株式会社ケーズホールディングス(ケーズデンキ)／株式会社コジマ／株式会社サンキュー(100満ボルト)／上新電機株式会社(ジョージン)／株式会社ソフマップ／株式会社ハンズ／株式会社ドン・キホーテ／株式会社/ジマ/株式会社ビックカメラ/株式会社ベインア電器/株式会社ベスト電器/株式会社ヤマダ電機/株式会社ヨドバシカメラ/ラオックス株式会社/株式会社ロフト/ブラウンビューティー公式サイト/その他ブラウン公式サイトに記載の店舗  
※Amazonマーケットプレイスは対象外です。(ただし、上記に記載の店舗は、Amazonマーケットプレイスでのご購入でも本キャンペーンの対象となります。)

## 応募宛先

〒142-0063 東京都品川区荏原4-12-13

### 「NEW ブラウン 光美容器 満足保証キャンペーン」係

※送料はおお客様ご負担とさせていただきます。着払いでお送りいただいた場合は、お受け取りいたしかねます。

## キャンペーン期間(レシート有効期間)／応募締切

キャンペーン期間:2025年3月31日(月)まで

応募締切:ご購入日の翌日から90日以内の消印有効

最終応募締切:2025年6月29日(日)

## キャンペーンお問い合わせ先

### 「NEW ブラウン 光美容器 満足保証キャンペーン」事務局

フリーダイヤル:0120-566-586 メールでのお問い合わせ:info@braun-cp.jp

受付時間:9:30～12:30 / 13:30～17:30(土・日・祝日及び夏季休暇、年末年始を除く)

夏季休暇:2024年8月13日(火)～2024年8月15日(木)

年末年始:2024年12月30日(月)～2025年1月3日(金) / お問い合わせ対応期間:～2025年8月29日(金)

## ご返金方法について

### ご返金は応募受付後、1ヶ月半前後のお時間を頂戴します。

●応募内容を確認の上、ご購入代金を現金または普通通為替にてP&Gジャパンよりお客様へ直接郵送させていただきます。●古物営業法により、本人限定受取郵便にてご返金させていただきます。本人限定受取郵便は受取時に運転免許証等の公的証明書提示が必要です。●本人限定受取郵便をお受け取りにならない場合は無効となります。●応募受付後、1ヶ月半前後にお届けいたしますが、やむを得ない事情により遅れる場合がありますので予めご了承ください。●現金または普通通為替到着まで配送伝票控えを保管してください。●複数製品購入のレシートが添付され、本製品購入にあたって付与されたポイントが判明しない場合は、全体の付与ポイントと購入額から本製品への付与ポイントを按分計算し、その分を差し引いて返金します。

## ご注意

●対象商品のご購入時に獲得した対象商品のポイント相当分の金額は、返金額から差し引かせていただきます。●返金の金額は166,000円(税込み)を上限とさせていただきます。●ご購入店にて実施されている他のキャンペーンによる値引きがあった場合は、当キャンペーンからの返金額から値引き分を差し引かせていただきます。●ご購入日の翌日から91日以上経過している場合は、キャンペーンの対象外となりますのでご注意ください。ご応募はご購入日の翌日から90日以内の消印有効となります。また製品本体のみや付属品のみ、キャンペーン対象商品以外の製品をお送りいただいた方は、ご応募対象外とさせていただきます。この場合、お送りいただいた商品は返却させていただきます。●必要事項に不備や虚偽があるご応募は、無効となります。●本金額返金キャンペーンのご応募は、お一人様1台限りとさせていただきます。●キャンペーンにご応募された方は、同一レシートを使用するブラウンまたはP&Gジャパンが同時期に開催する他のキャンペーンへのご応募はできません。●対象商品と同時にご購入された商品等の代金は返金対象に含まれません。●各販売店での延長保証等の代金は、本キャンペーンの対象外となります。●販売店へのご応募や、販売店でのとりまとめのご応募はご容赦ください。●法人でのご応募は無効となります。●郵便はがきや電話、FAXでのお申し込みは受け付けておりません。●レシート(コピー可)の貼付が無い場合は無効となります。●レシートに購入日・購入商品名・購入金額・購入店名の記載がないものは無効となります。●インターネットや通信販売でご購入の場合は領収書、納品書等の、購入日・購入商品名・購入金額・購入店名のすべてが記載されているものを同梱してください。●インターネットや通信販売でご購入の場合は、注文日が購入日となります。●対象店舗以外でのご購入、オークションや個人売買でのご購入や、中古品や未使用品(新品品)をご購入の場合は対象外となります。●ご応募の際にかかる送料は応募者負担とさせていただきます。●ご送付いただいたものはすべて返却できませんので、予めご了承ください。●対象商品はP&Gジャパンが日本国内で販売した商品に限ります。●ご応募は日本国内在住の方に限らせていただきます。●P&Gジャパンの社員とその家族、及び関係者の応募はできません。●ご応募物の配送事故等による紛失に関して、P&Gジャパンでは責任を負いかねます。●応募期間が過ぎても店頭にてキャンペーン告知がされている場合がありますが、レシート有効期限内のご応募は無効となります。●ご応募の内容に応じては、事務局よりご連絡させていただく場合がございます。●古物営業法により、本人限定受取郵便にてご返金させていただきます。本人限定受取郵便は受取時に運転免許証等の公的証明書提示が必要です。●本人限定受取郵便をお受け取りにならない場合は無効となります。●古物営業法・東京都青少年の健全な育成に関する条例により、18歳未満の方はご応募いただけません。●古物営業法により、お客様の「お名前」、「年齢」、「ご住所」、「生年月日」、「電話番号」、「職業」の記入欄は必ずご記入ください。記入のないものは無効となります。●ご応募の際、キャンペーン事務局に送られたご質問やご意見等に関しては返答いたしかねますので、ご了承ください。●お客様情報下にある「商品品質にご満足いただけなかった理由」のご回答がない場合は無効とさせていただきます。

### 本キャンペーンにご応募いただいた時点で、本キャンペーンのすべてに同意・承認いただいたものとします。

## 個人情報の取り扱いについて

「NEW ブラウン 光美容器 満足保証キャンペーン」で収集したお客様の個人情報は、現金または普通通為替発送及び個人を特定できない形に加工した統計データの作成のみに使用します。収集されたすべての個人情報は本キャンペーンの終了後、6ヶ月以内に適切に破壊され、ご本人の同意なく外部機関に対してそれら情報の交換・売買・共有を行うことはありません。ただし現金または普通通為替発送を含むキャンペーン事務局業務全般を代行者に委託するために、弊社は業務代行者に業務遂行に必要最小限の個人情報を開示する場合があります。業務代行者は開示された個人情報を、弊社から委託した内容を超えて使用することを禁じられており、また情報を適切に取り扱います。弊社プライバシーポリシーの詳細はこちらをご覧ください。

<https://www.pg.com/privjp> (PC専用)

### 「NEW ブラウン 光美容器 満足保証キャンペーン」専用応募用紙

## お客様情報

ボールペン等ではっきりとお書きください。

お名前 必須	フリガナ		
性別	男性・女性・選択しない	年齢 必須	歳 ※18歳未満の方はご応募いただけません。
ご住所 必須	〒 <input type="text"/> <input type="text"/> <input type="text"/> <input type="text"/> - <input type="text"/> <input type="text"/> <input type="text"/> <input type="text"/> 都道府県 <input type="text"/> 市区郡 <input type="text"/>		
※アパート、マンション名等、正確にご記入ください。			
生年月日 必須	年 <input type="text"/> 月 <input type="text"/> 日 <input type="text"/>		
電話番号 必須	※日中連絡がとれる電話番号をご記入ください。		
メールアドレス	@ <input type="text"/>		
職業 必須	学生 / 会社員・公務員 / 自営業・自由業 / パート・アルバイト / 専業主婦 / 無職 / その他( <input type="text"/> )		
ご購入店舗名	店 <input type="text"/>		
購入商品	PL7387/PL7243/PL7263/PL7357/PL-5248/PL-5268/PL-5158/PL-5014 PL-5243/PL-5267/PL-5157/PL-5387/PL-5257/PL-5223/PL-5117/PL-5227 PL-5137/PL-5347/PL-3138/PL-3133/PL-3000/PL-3111		
商品品質にご満足いただけなかった理由を教えてください。 (100文字程度) 必須	※ご回答がない場合は無効とさせていただきます。		

## レシート貼付欄

ここにレシート(コピー可)をお貼りください。  
対象商品部分を○で囲んでください。

※レシート(コピー可)を貼り付けてください。  
レシート(コピー可)の貼付が無い場合は無効となります。

- ※購入日・購入店名・購入商品名・購入金額の記載がないレシートは無効となります。
- ※レシートがはがれないように4辺をテープなどでしっかり貼ってください。
- ※レシートが長い場合は折りたたんで貼ってください。
- ※レシートはご返却できませんので予めご了承ください。
- ※レシートにはクレジットカード番号が記載されることがあります。この情報はP&Gジャパンのプライバシーポリシーに基づき適切に保持されますが、ご応募いただく際にその番号を切り取ったり、塗りつぶしていただいてもご応募は有効です。
- ※対象商品を対象店舗でご購入いただいた場合のみご応募いただけます。
- ※返金の金額は166,000円(税込み)を上限とさせていただきます。
- ※対象商品のご購入時に獲得した対象商品のポイント相当分の金額は、返金額から差し引かせていただきます。
- ※ご購入店にて実施されている他のキャンペーンによる値引きがあった場合は、当キャンペーンからの返金額から値引き分を差し引かせていただきます。
- ※複数製品購入のレシートが貼付され、本製品購入にあたって付与されたポイントが判明しない場合は、全体の付与ポイントと購入額から本製品への付与ポイントを按分計算し、その分を差し引いて返金します。

レシート有効期間:2025年3月31日(月)まで

応募締切:ご購入日の翌日から90日以内の消印有効

最終応募締切:2025年6月29日(日)

送料はお客様ご負担とさせていただきます。  
着払いでお送りいただいた場合は、お受け取りいたしかねます。

## 対象商品返送の手順

1 まず、ご購入日の翌日から90日以内であることを確認してください。

※ご購入日の翌日から90日以内の消印有効となります。

2 専用応募用紙にご記入の上、レシート貼付欄にレシート(コピー可)を貼ってキリトリ線で切り離してください。

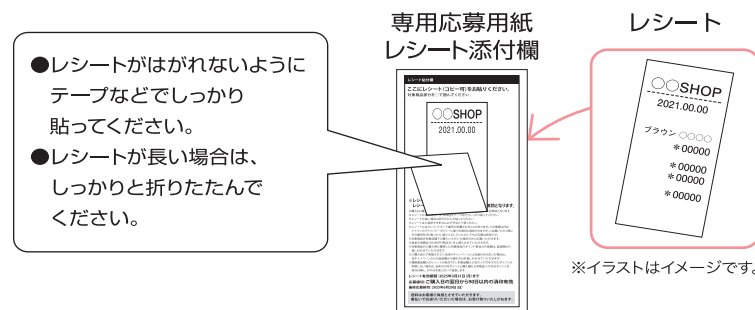

※レシート(コピー可)の貼付が無い場合は無効となります。

3 お買い上げになった商品の製品一式とともに、専用応募用紙をご用意いただいた箱に入れ、テープ等でしっかりと固定してください。

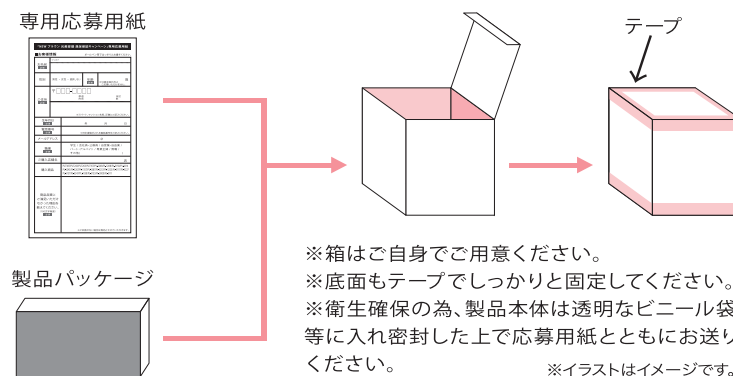

4 中面の応募宛先までお送りください。

- ※送料は応募者負担とさせていただきます。
- ※現金または普通為替到着まで、配送伝票控えを保管してください。
- ※切り離したこちらの用紙も現金または普通為替到着まで保管してください。